

SAS C2R
Zi de la Vergne
13 rue Auguste Merle
87200 Saint Junien



Tél : 09 66 86 97 28
Mail : c2r.pplateforme@orange.fr

SAS C2R

Projet de modernisation des deux lignes de broyage de bois de l'installation

Annexe complémentaire 1 - Plans pour permis construire



Date: juillet 22



**ECO
SAVE**

BUREAU D'ÉTUDES
CABINET D'AUDIT JURIDIQUE

**Société d'Action et
de Veille Environnementale**

ESTER Technopole
Immeuble Antarès - BP 56 959
22 rue Atlantis - 87 069 Limoges Cedex
T. +33 (0)5 55 35 01 38
E. ecosave@orange.fr

www.ecosave.fr

RCS : LIMOGES B 393 592 993 ORDRE: n°nat.: 2788 n°rég.: 016

THOLOS
ARCHITECTURE

11, rue Louis Codet
87 200 Saint - Junien
tél: 05 55 02 17 51
saritholos@gmail.com

S.A.R.L. capital

n° plan

f
g
h
i

a b c d e

éch

date

plan

24/03/2022

PERMIS DE
CONSTRUIRE

CONSTRUCTION DE TROIS BÂTIMENTS

13, rue Auguste Merle
ZI La Vergne
87200 SAINT-JUNIEN

PROJET

maître d'ouvrage

SAS C2R

représenté par
M. Lagarde
13, rue Auguste Merle
87200 SAINT-JUNIEN

modifications

THOLOS

S.A.R.L. au capital de 20.000 €

11, rue Louis Codet

87200 SAINT-JUNIEN

Tél. 05 55 02 17 51 - Fax 05 55 02 71 81

RCS Limoges 393 592 993

Ordre n° reg. 2788 - 15-Feb-15-019

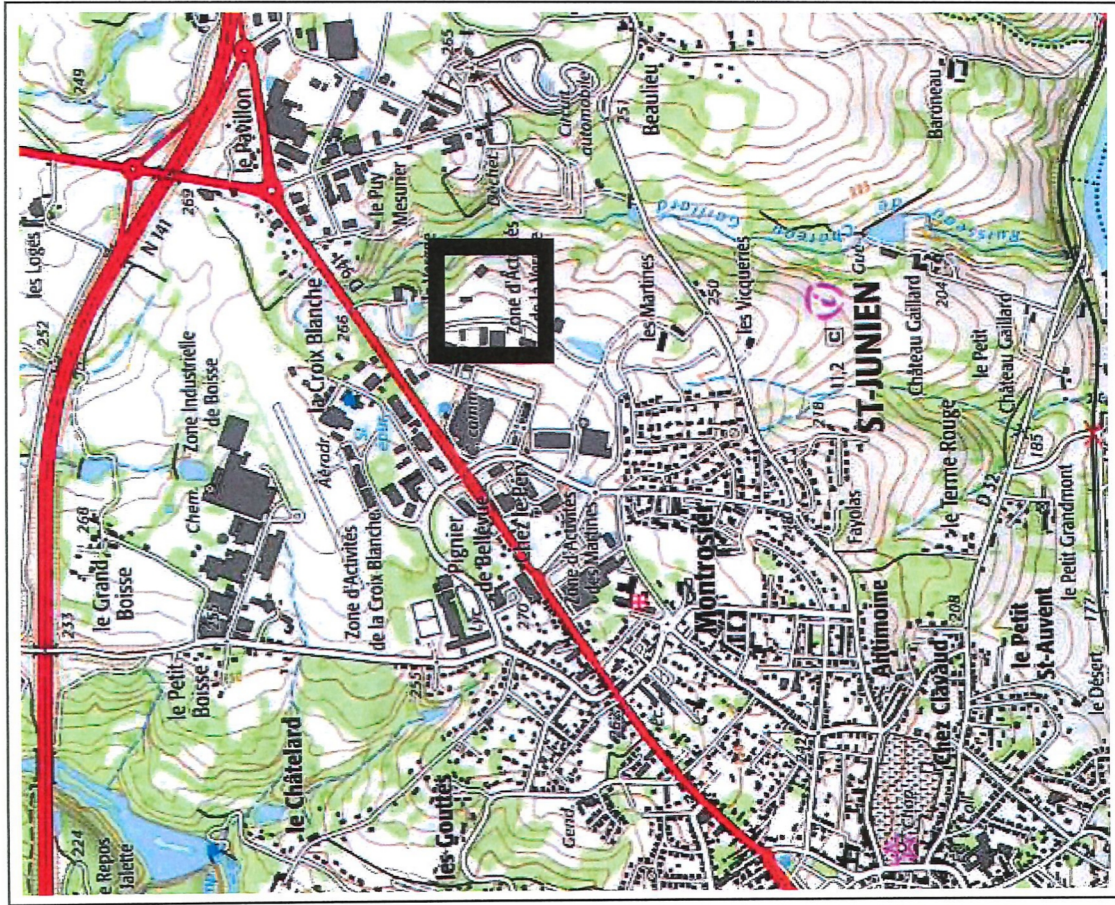

PLAN DE SITUATION
Ech. : 1/25 000

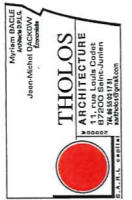

PLAN PARCELLAIRE
Ech. : 1/2 500



Référence Cadastre : Préfixe:000 - Section DZ - Numéro : 219 - Superficie: 43 973m²

PLAN DE MASSE COUPE DE PROFIL Ech. : 1/1000

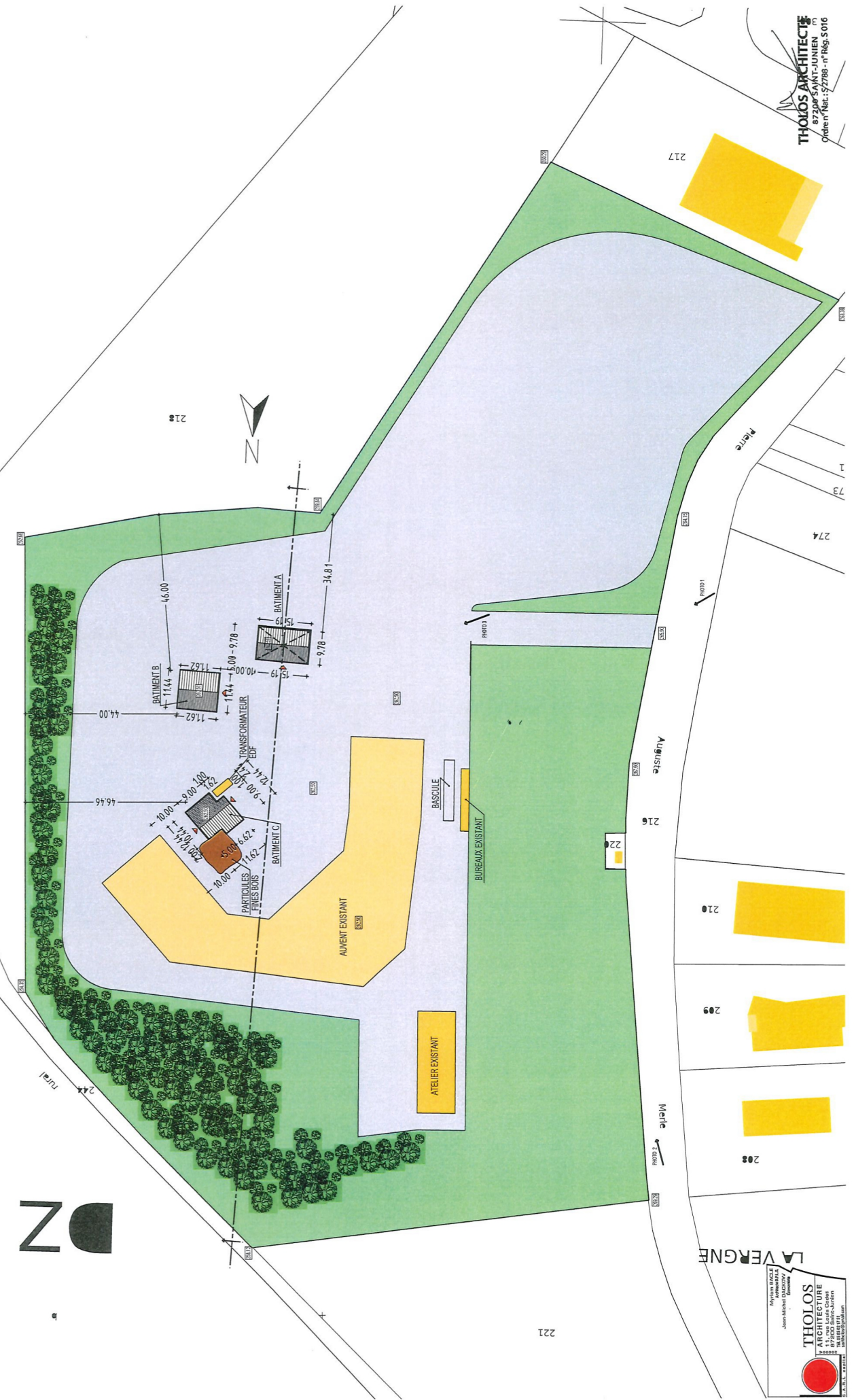
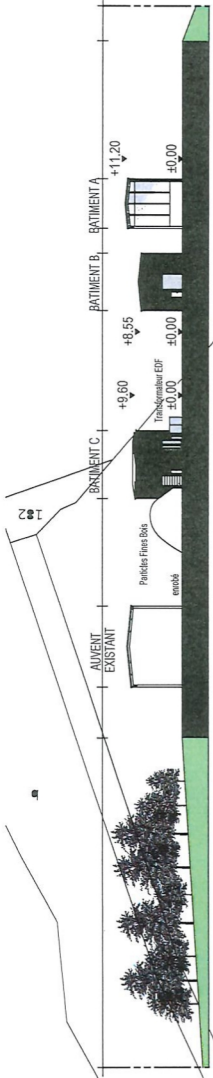

THOLOS ARCHITECTE
87200 SAINT-JUNIEN
Ordre n° Nat.: 52788 - n° Reg. S.016

Architecte
Monsieur THOLOS
11, rue de la Chapelle
87200 SAINT-JUNIEN
05 55 68 00 00
tholos@tholos-architecte.fr

LA VERGENE

Marie

Auguste

Marie

221



PHOTO 1 – Environnement Lointain – PC 8

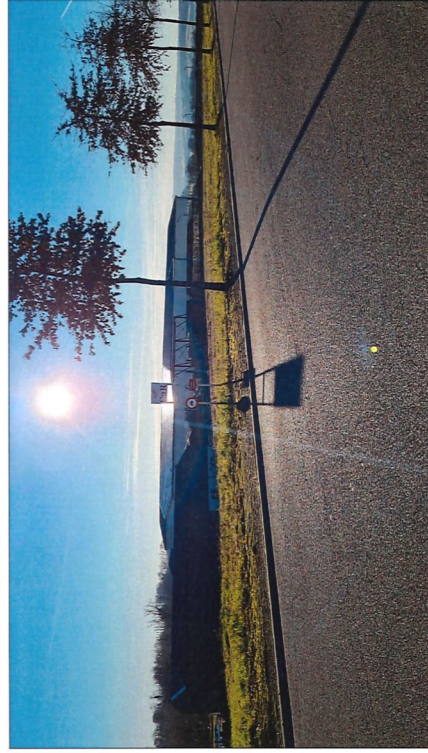

PHOTO 2 – Environnement Lointain – PC 8



PHOTOS 3 – Environnement Proche – PC 7



INSERTION GRAPHIQUE – PC 6

Notice Descriptive du terrain et du projet – PC 4 :

Le projet consiste en la création de 3 bâtiments pour une entreprise de récupération et transformation de déchets triés à base de bois, installée depuis 1994. L'activité relève des ICPE. L'entreprise ne reçoit pas de public.

La parcelle se trouve dans la Zone Industrielle de la Vergne sur la commune de Saint-Junien.

Le terrain a été aménagé de manière à créer une grande plateforme en dessous du niveau de la route. La parcelle contient actuellement un atelier, un bureau et un grand auvent en forme de L qui protège le bois.

Les futures constructions seront:

1. un auvent (bâtiment A) de 11.20m de haut pour protéger le bois transformé.
2. un bâtiment (B) de 8.55m de haut pour protéger une machine.
3. un bâtiment (C) de 9,60m de haut pour protéger une autre machine.

Ces bâtiments seront construits en structure métallique, couvert d'un bac sec de couleur beige "RAL 1015", en 2 pentes de toitures de 10%. Les murs des bâtiments B et C seront en bardage métallique de couleur beige "RAL 1015".

Le bâtiment A (fermé sur 3 côtés) possèdera un soubassement en béton banché sur une hauteur de 2.50m, puis au dessus un bardage bois sur une hauteur 7 m et enfin un bardage métallique de couleur beige "RAL 1015".

Les portes et portails seront métalliques de couleur beige "RAL 1015".

THOLOS ARCHITECTE
87200 SAINT-JUNIEN
Ordre n° Nat. 52788 - n° Rég. 5016



BÂTIMENT A
 FACADES
 Ech. : 1/100

FACADE OUEST

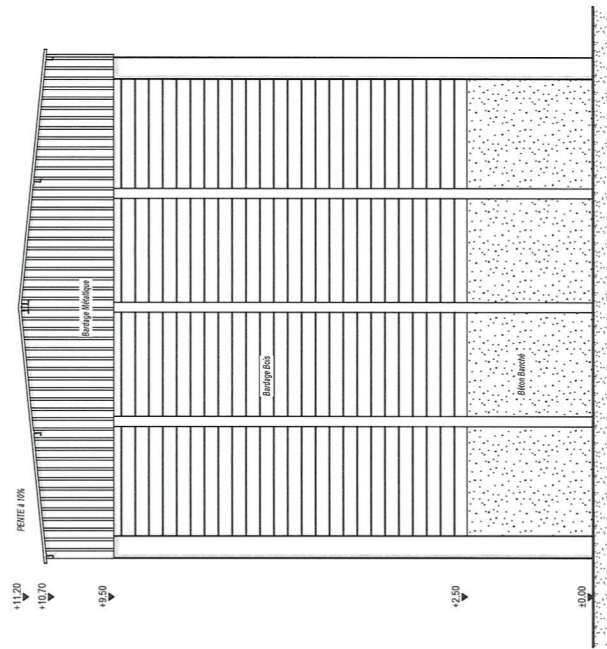

FACADE NORD

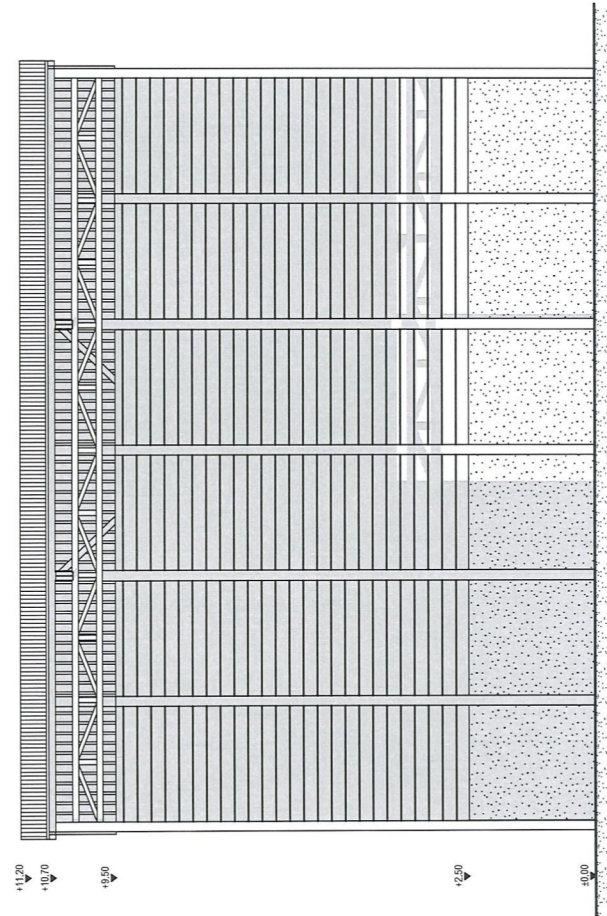

FACADE EST

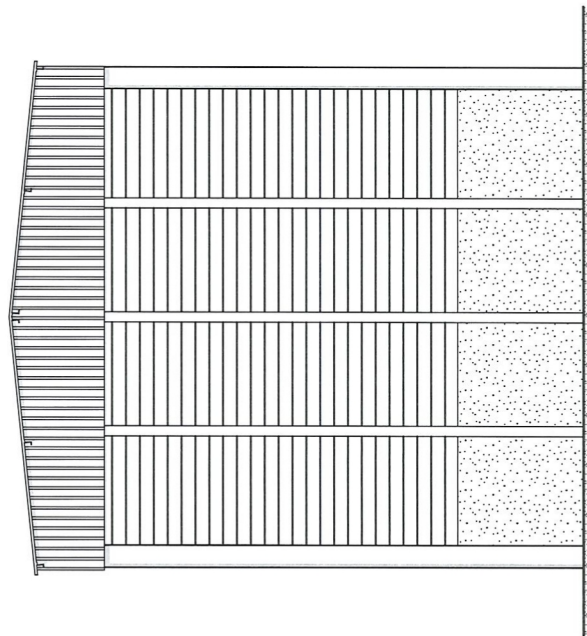

FACADE SUD

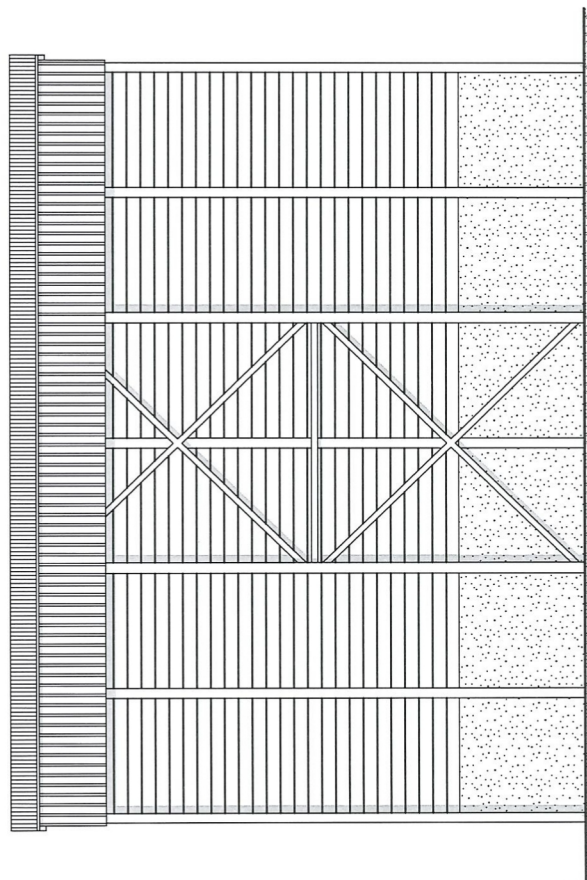

BÂTIMENT B
 FACADES
 Ech. : 1/100

FACADE SUD

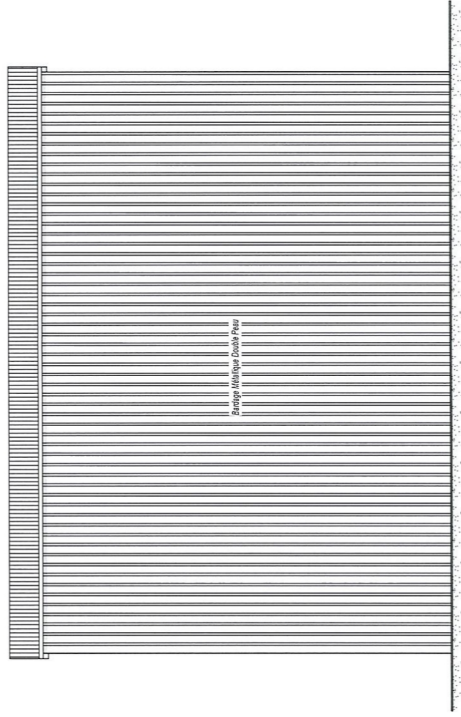

FACADE NORD

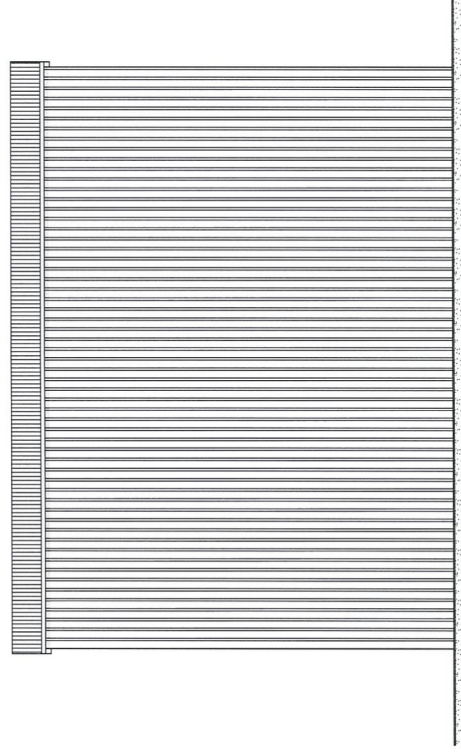

FACADE OUEST

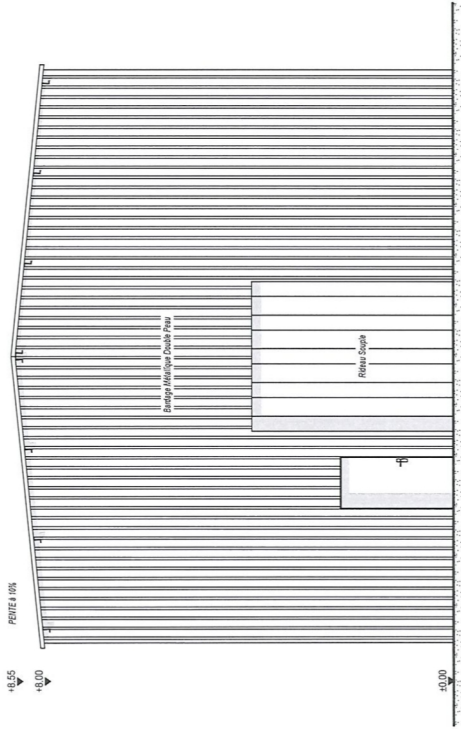

FACADE EST

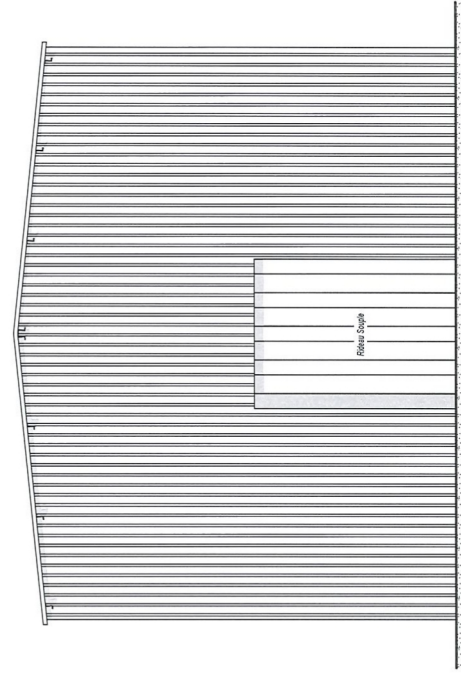

FACADE SUD EST

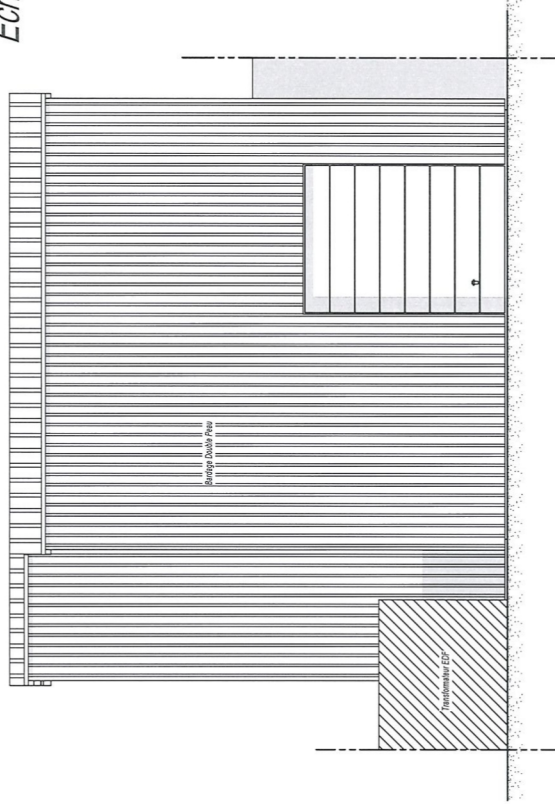

FACADE NORD OUEST

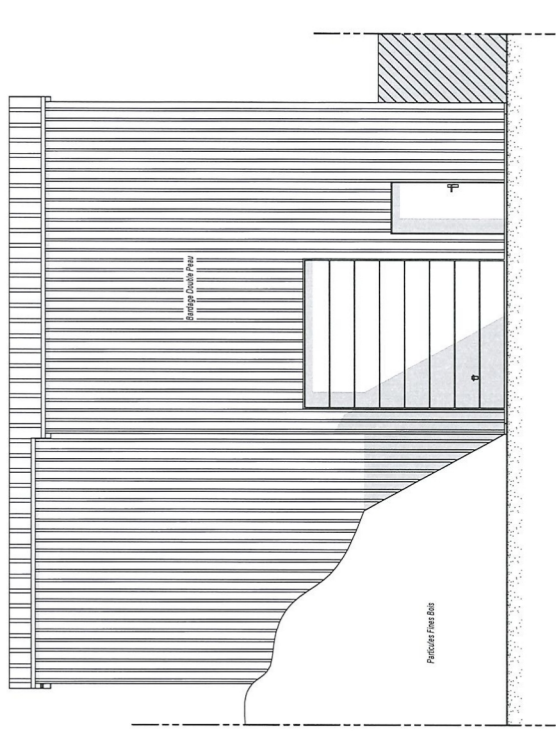

FACADE SUD OUEST

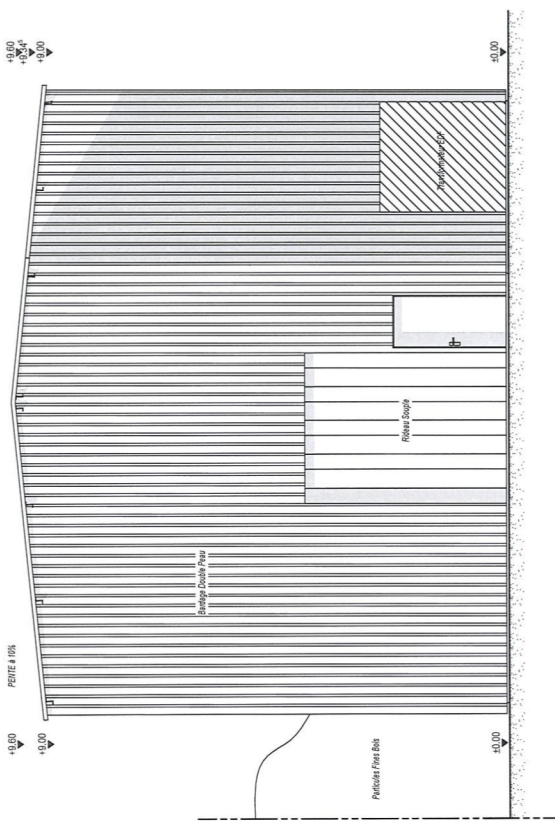

FACADE NORD EST

